

PRZEKRÓJ A-A, 1:50

Mariusz Matuszewski
 USŁUGI PROJEKTOWE
 ul. K. Szwanke 8/15
 06-400 Ciechanów
 NIP 569-127-93-19, R-130308823

STAROSTWO POWIATOWE
 w Bydgoszczy
 Wydział Budownictwa i Nieruchomości
 ul. Zygmunta Augusta 16
 85-002 BYDGOSZCZ
 tel. 052 584 09 48, fax 052 584 09 47

B

2x PAPA TERMOZGRZEWAŁNA
WEŁNA MINERALNA, 20 cm
WARSTWA SPADK. Z KERAMZYTU, 0-38 cm
STROP TERIVA-I, gr. 24 cm
TYNK CEM.-WAP., 1,5 cm

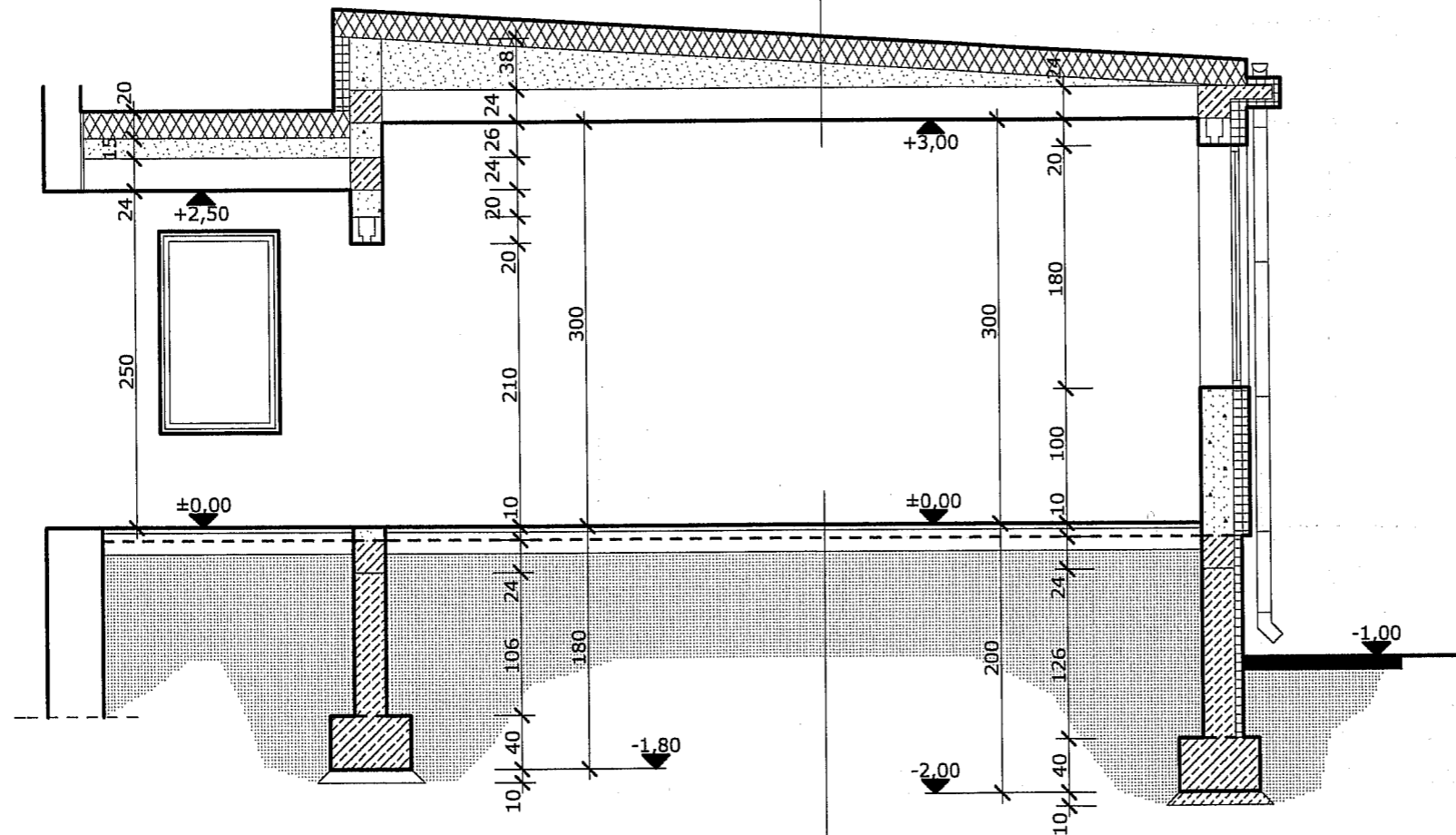

A

TARKETT
SZLICHTA CEMENTOWA, 5 cm
STYROPIAN, 10 cm
2x PAPA NA LEPIKU
PODKŁAD BETONOWY B-10, 10 cm
POSPÓŁKA ZAGĘSZCZONA, 30 cm

inż. arch. Walerian W. Kortylewski
 Uprawniony z art. 361 p.b. nr 2889/58
 do pełnienia samodzielnych funkcji
 technicznych w budownictwie w specjalności
 architektura wnętrz
 Członek K. P. O. Izby Architektów I.P. P-0106

Usługi Projektowe Mariusz Matuszewski
 ul. Karola Szwanke 8/15, 06-400 Ciechanów
 tel. 0502 35 00 34

Obiekt: Rozbudowa budynku Szkoły Podstawowej w Łąsku Wielkim	Skala rys. 1:50
Adres: Łąsko Wielkie, działka nr 89/2	Data: 04.2006
Projektant: Zdzisław Lewandowski Uprawnienia Nr 52/75/Bg	Podpis:
Opracował: mgr inż. Mariusz Matuszewski	Podpis:
Nazwa rys.: Przekrój A-A	Numer rys. A-6

RZUT FUNDAMENTÓW, 1:50

Mariusz Matuszewski
 USŁUGI PROJEKTOWE
 ul. K. Szwanke 8/15
 06-400 Ciechanów
 NIP 569-127-93-19, R-130308823

STAROSTWO POWIATOWE
 w Bydgoszczy
 Wydział Budownictwa i Nieruchomości
 ul. Zygmunta Augusta 16
 85-082 BYDGOSZCZ
 tel. 052 584 09 48, fax 052 584 09 47

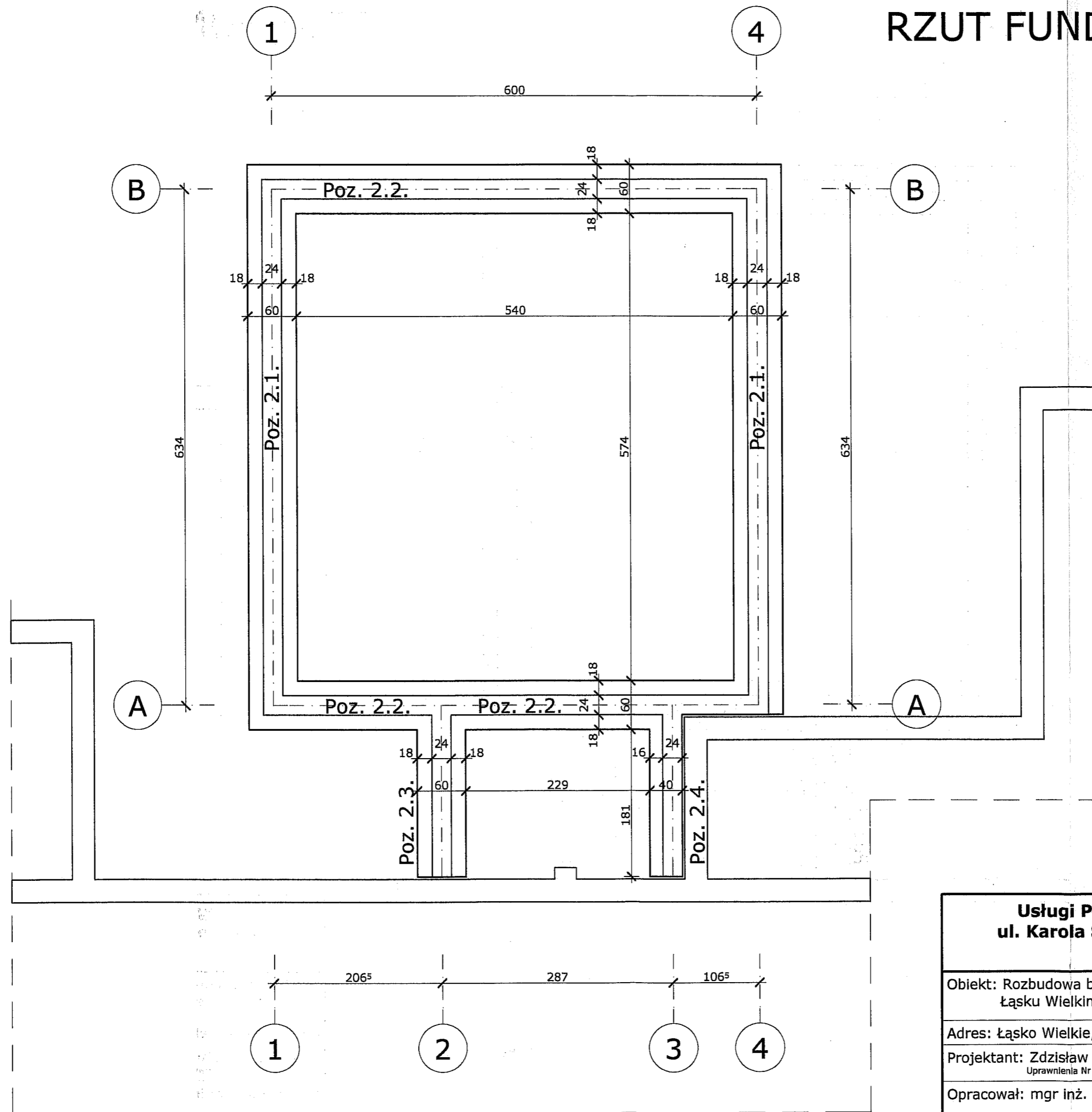

inż. arch. Walerian W. Kortylewski
 Uprawniony z art. 361 p.b. nr 2888738
 do pełnienia samodzielnych funkcji
 technicznych w budownictwie w specjalności architektonicznej przy pełnieniu
 funkcji kierownika zespołu architektów nr KP-0106

Usługi Projektowe Mariusz Matuszewski
 ul. Karola Szwanke 8/15, 06-400 Ciechanów
 tel. 0502 35 00 34

Obiekt: Rozbudowa budynku Szkoły Podstawowej w Łąsku Wielkim	Skala rys. 1:50
Adres: Łąsko Wielkie, działka nr 89/2	Data: 04.2006
Projektant: Zdzisław Lewandowski Uprawnienia Nr 52/75/Bg	Podpis:
Opracował: mgr inż. Mariusz Matuszewski	Podpis:
Nazwa rys.: Rzut fundamentów	Numer rys. K-9

STROP NAD PARTEREM, 1:50

Mariusz Matuszewski
 USŁUGI PROJEKTOWE
 ul. K. Szwanke 8/15
 06-400 Ciechanów
 NIP 569-127-93-19, R-130308823

STAROSTWO POWIATOWE
 w Bydgoszczy
 Wydział Budownictwa i Nieruchomości
 ul. Zygmunta Augusta 16
 85-082 BYDGOSZCZ
 tel. 052 584 09 48, fax 052 584 09 47

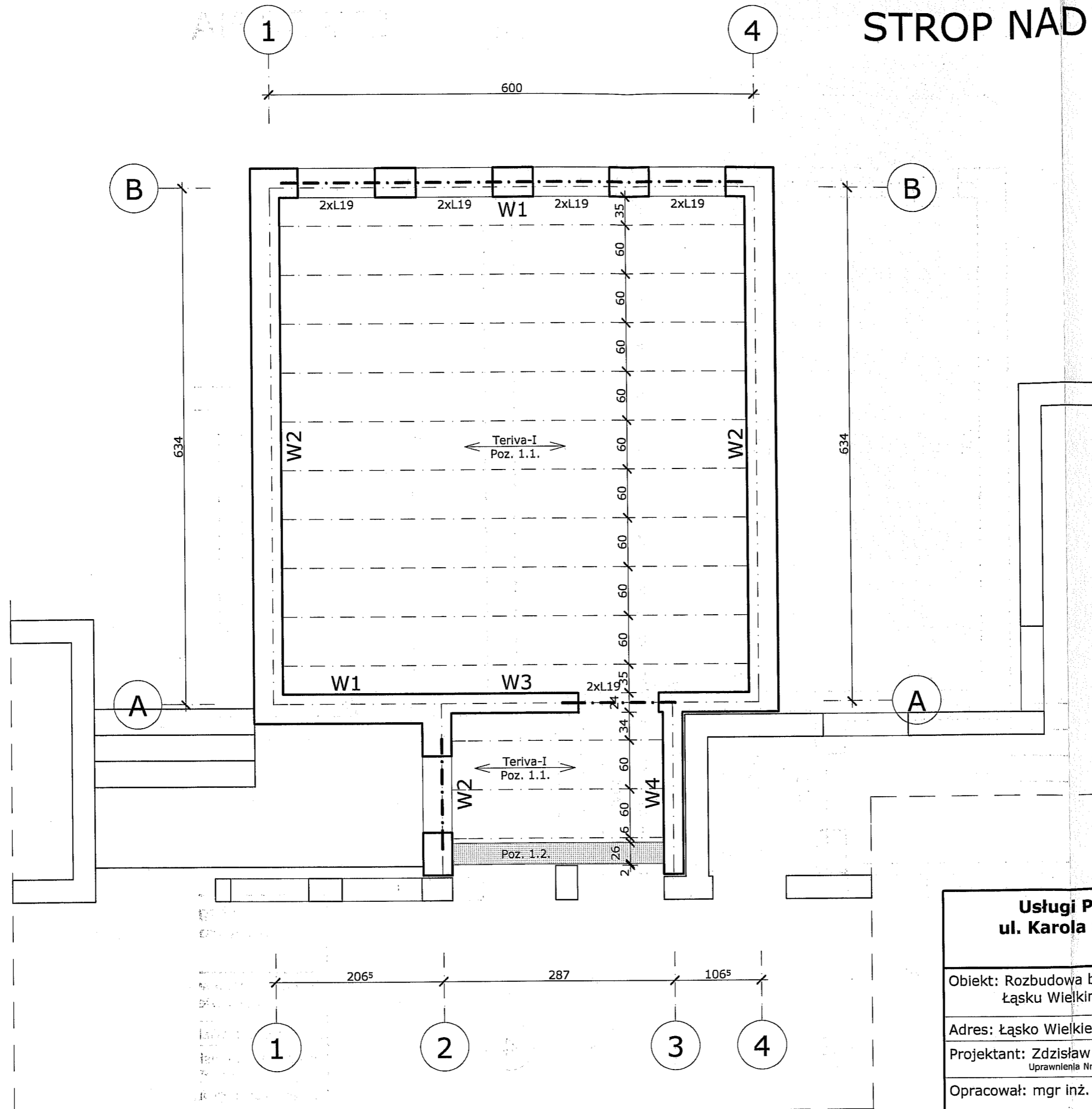

inż. arch. Walerian W. Kortylewski
 Uprawniony z art. 361 p.b. nr 2889/58
 do pełnienia samodzielnych funkcji
 technicznych w budownictwie w specjalności
 rysol architektonicznej bez ograniczeń.
 Członek K.P.O. Izby Architektów nr KP-0106

Usługi Projektowe Mariusz Matuszewski
 ul. Karola Szwanke 8/15, 06-400 Ciechanów
 tel. 0502 35 00 34

Obiekt: Rozbudowa budynku Szkoły Podstawowej w Łąsku Wielkim	Skala rys. 1:50
Adres: Łąsko Wielkie, działka nr 89/2	Data: 04.2006
Projektant: Zdzisław Lewandowski Uprawnienia Nr 52/75/Bg	Podpis:
Opracował: mgr inż. Mariusz Matuszewski	Podpis:
Nazwa rys.: Strop nad parterem	Numer rys. K-10